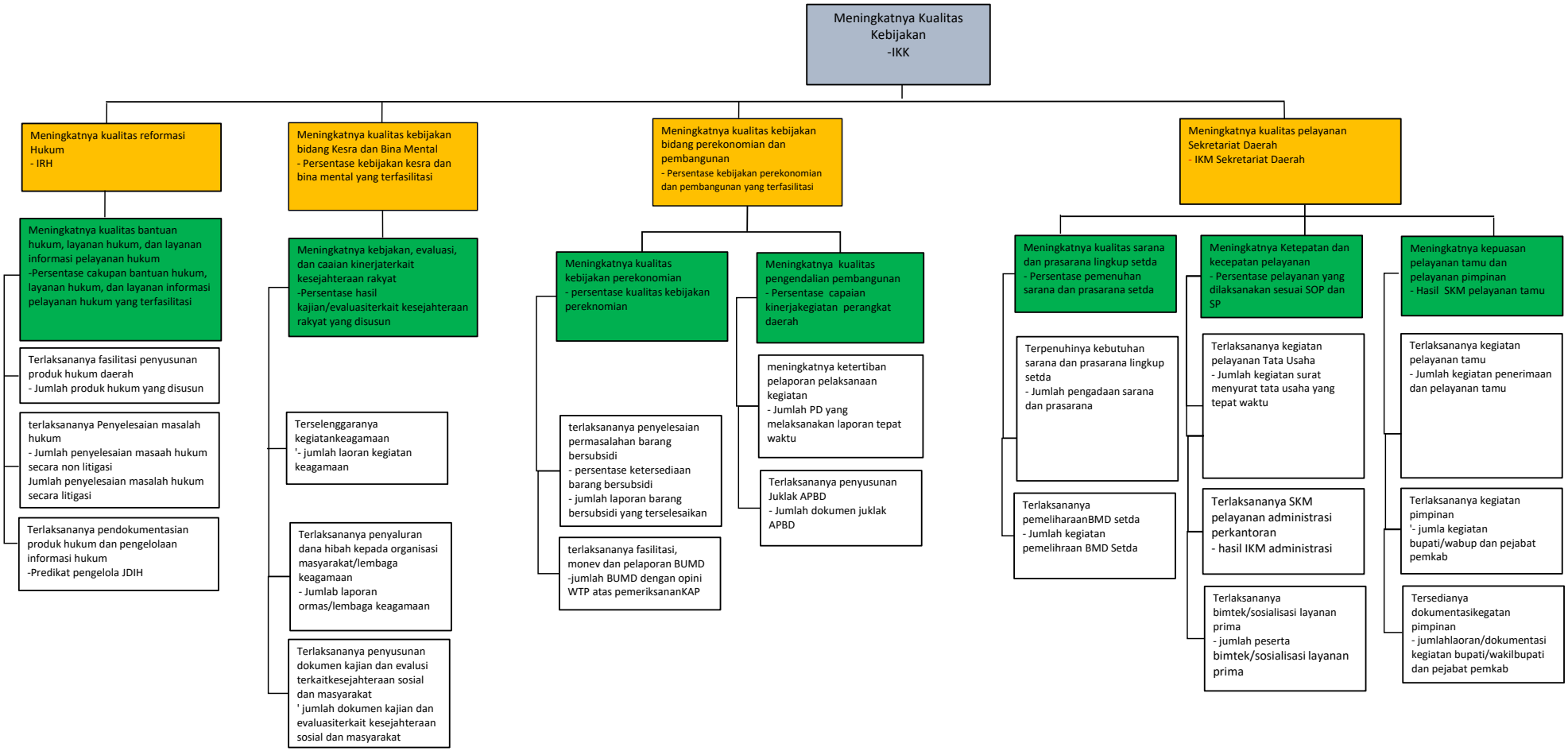
Meningkatnya Kualitas Kebijakan
-IKK
Meningkatnya kualitas reformasi Hukum
- IRH
Meningkatnya kualitas bantuan hukum, layanan hukum, dan layanan informasi pelayanan hukum
-Persentase cakupan bantuan hukum, layanan hukum, dan layanan informasi pelayanan hukum yang terfasilitasi
Terlaksananya fasilitasi penyusunan produk hukum daerah
- Jumlah produk hukum yang disusun
terlaksananya Penyelesaian masalah hukum
- Jumlah penyelesaian masaah hukum secara non litigasi
Jumlah penyelesaian masalah hukum secara litigasi
Terlaksananya pendokumentasian produk hukum dan pengelolaan informasi hukum
-Predikat pengelola JDIH
Meningkatnya kualitas kebijakan bidang Kesra dan Bina Mental
- Persentase kebijakan kesra dan bina mental yang terfasilitasi
Meningkatnya kebjakan, evaluasi, dan caaian kinerjaterkait kesejahteraan rakyat
-Persentase hasil kajian/evaluasiterkait kesejahteraan rakyat yang disusun
Terselenggaranya kegiatankeagamaan
'- jumlah laoran kegiatan keagamaan
Terlaksananya penyaluran dana hibah kepada organisasi masyarakat/lembaga keagamaan
- Jumlab laporan ormas/lembaga keagamaan
Terlaksananya penyusunan dokumen kajian dan evalusi terkaitkesejahteraan sosial dan masyarakat
' jumlah dokumen kajian dan evaluasiterkait kesejahteraan sosial dan masyarakat
Meningkatnya kualitas kebijakan bidang perekonomian dan pembangunan
- Persentase kebijakan perekonomian dan pembangunan yang terfasilitasi
Meningkatnya kualitas kebijakan perekonomian
- persentase kualitas kebijakan pereknomian
terlaksananya penyelesaian permasalahan barang bersubsidi
- persentase ketersediaan barang bersubsidi
- jumlah laporan barang bersubsidi yang terselesaikan
terlaksananya fasilitasi, monev dan pelaporan BUMD
-jumlah BUMD dengan opini WTP atas pemeriksananKAP
Meningkatnya kualitas pengendalian pembangunan
- Persentase capaian kinerjakegiatan perangkat daerah
meningkatnya ketertiban pelaporan pelaksanaan kegiatan
- Jumlah PD yang melaksanakan laporan tepat waktu
Terlaksananya penyusunan Juklak APBD
- Jumlah dokumen juklak APBD
Meningkatnya kualitas pelayanan Sekretariat Daerah
- IKM Sekretariat Daerah
Meningkatnya kualitas sarana dan prasarana lingkup setda
- Persentase pemenuhan sarana dan prasarana setda
Terpenuhinya kebutuhan sarana dan prasarana lingkup setda
- Jumlah pengadaan sarana dan prasarana
Terlaksananya pemeliharaanBMD setda
- Jumlah kegiatan pemelihraan BMD Setda
Meningkatnya Ketepatan dan kecepatan pelayanan
- Persentase pelayanan yang dilaksanakan sesuai SOP dan SP
Terlaksananya kegiatan pelayanan Tata Usaha
- Jumlah kegiatan surat menyurat tata usaha yang tepat waktu
Terlaksananya SKM pelayanan administrasi perkantoran
- hasil IKM administrasi
Terlaksananya bimtek/sosialisasi layanan prima
- jumlah peserta bimtek/sosialisasi layanan prima
Meningkatnya kepuasan pelayanan tamu dan pelayanan pimpinan
- Hasil SKM pelayanan tamu
Terlaksananya kegiatan pelayanan tamu
- Jumlah kegiatan penerimaan dan pelayanan tamu
Terlaksananya kegiatan pimpinan
'- jumla kegiatan bupati/wabup dan pejabat pemkab
Tersedianya dokumentasikegatan pimpinan
- jumlahlaoran/dokumentasi kegiatan bupati/wakilbupati dan pejabat pemkab

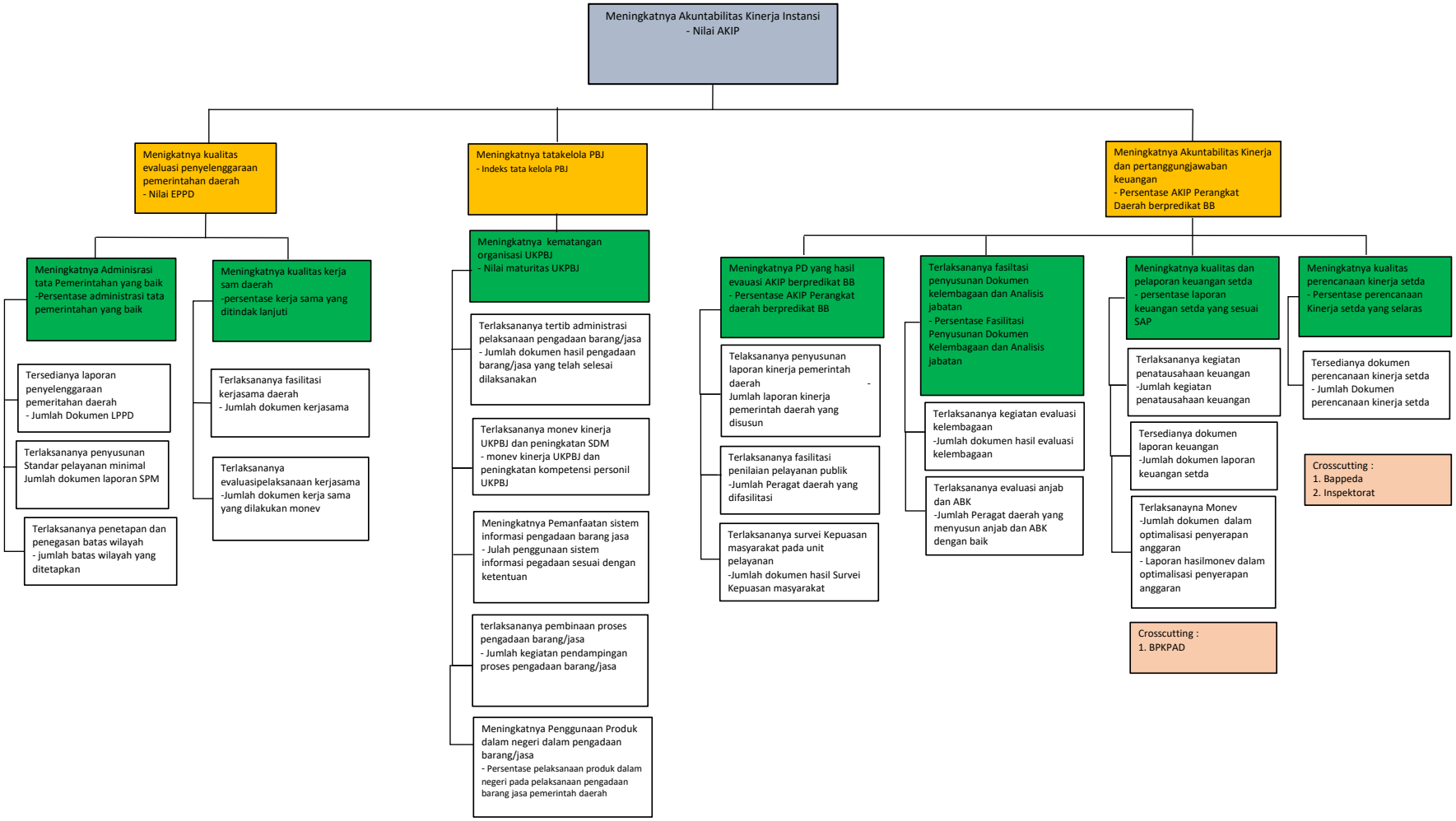
Meningkatnya Akuntabilitas Kinerja Instansi
- Nilai AKIP
Menigkatnya kualitas evaluasi penyelenggaraan pemerintahan daerah
- Nilai EPPD
Meningkatnya tatakelola PBJ
- Indeks tata kelola PBJ
Meningkatnya Akuntabilitas Kinerja dan pertanggungjawaban keuangan
- Persentase AKIP Perangkat Daerah berpredikat BB
Meningkatnya Adminisrasi tata Pemerintahan yang baik
-Persentase administrasi tata pemerintahan yang baik
Tersedianya laporan penyelenggaraan pemeritahan daerah
- Jumlah Dokumen LPPD
Terlaksananya penyusunan Standar pelayanan minimal
Jumlah dokumen laporan SPM
Terlaksananya penetapan dan penegasan batas wilayah
- jumlah batas wilayah yang ditetapkan
Meningkatnya kualitas kerja sam daerah
-persentase kerja sama yang ditindak lanjuti
Terlaksananya fasilitasi kerjasama daerah
- Jumlah dokumen kerjasama
Terlaksananya evaluasipelaksanaan kerjasama
-Jumlah dokumen kerja sama yang dilakukan monev
Meningkatnya kematangan organisasi UKPBJ
- Nilai maturitas UKPBJ
Terlaksananya tertib administrasi pelaksanaan pengadaan barang/jasa
- Jumlah dokumen hasil pengadaan barang/jasa yang telah selesai dilaksanakan
Terlaksananya monev kinerja UKPBJ dan peningkatan SDM
- monev kinerja UKPBJ dan peningkatan kompetensi personil UKPBJ
Meningkatnya Pemanfaatan sistem informasi pengadaan barang jasa
- Julah penggunaan sistem informasi pegadaan sesuai dengan ketentuan
terlaksananya pembinaan proses pengadaan barang/jasa
- Jumlah kegiatan pendampingan proses pengadaan barang/jasa
Meningkatnya Penggunaan Produk dalam negeri dalam pengadaan barang/jasa
- Persentase pelaksanaan produk dalam negeri pada pelaksanaan pengadaan barang jasa pemerintah daerah
Meningkatnya PD yang hasil evauasi AKIP berpredikat BB
- Persentase AKIP Perangkat daerah berpredikat BB
Telaksananya penyusunan laporan kinerja pemerintah daerah -
Jumlah laporan kinerja pemerintah daerah yang disusun
Terlaksananya fasilitasi penilaian pelayanan publik
-Jumlah Peragat daerah yang difasilitasi
Terlaksananya survei Kepuasan masyarakat pada unit pelayanan
-Jumlah dokumen hasil Survei Kepuasan masyarakat
Terlaksananya fasiltasi penyusunan Dokumen kelembagaan dan Analisis jabatan
- Persentase Fasilitasi Penyusunan Dokumen Kelembagaan dan Analisis jabatan
Terlaksananya kegiatan evaluasi kelembagaan
-Jumlah dokumen hasil evaluasi kelembagaan
Terlaksananya evaluasi anjab dan ABK
-Jumlah Peragat daerah yang menyusun anjab dan ABK dengan baik
Meningkatnya kualitas dan pelaporan keuangan setda
- persentase laporan keuangan setda yang sesuai SAP
Terlaksananya kegiatan penatausahaan keuangan
-Jumlah kegiatan penatausahaan keuangan
Tersedianya dokumen laporan keuangan
-Jumlah dokumen laporan keuangan setda
Terlaksanayna Monev
-Jumlah dokumen dalam optimalisasi penyerapan anggaran
- Laporan hasilmonev dalam optimalisasi penyerapan anggaran
Crosscutting :
1. BPKPAD
Meningkatnya kualitas perencanaan kinerja setda
- Persentase perencanaan Kinerja setda yang selaras
Tersedianya dokumen perencanaan kinerja setda
- Jumlah Dokumen perencanaan kinerja setda
Crosscutting :
1. Bappeda
2. Inspektorat

TUJUAN

Mewujudkan tata kelola pemerintahan yang akuntabel, transparan, efektif dan efisien

Indikator Kinerja :
1. Indeks Kualitas Kebijakan (IKK)
2. Akuntabilitas Kinerja Instansi Pemerintah (AKIP)

SASARAN

- **Meningkatnya penyelenggaraan pemerintah yang akuntabel**
  - Indikator Kinerja: Nilai Evaluasi Penyelenggaraan Pemerintah Daerah (EPPD)
- **Meningkatnya kualitas konsiste kebijakan tinggi dan mampu melayani publik**
  - Indikator Kinerja: Indeks Reformasi Hukum (IRH)
- **Meningkatnya kualitas kebijakan tinggi dan mampu melayani publik**
  - Indikator Kinerja: Indeks Reformasi Hukum (IRH)
- **Meningkatnya Kualitas Bidang Pengelolaan Pendapatan dan Pembiayaan**
  - Indikator Kinerja: 1. Presentase kontribusi PAD terhadap APBD
  - 2. Indeks Kinerja Keuangan Daerah (IKKD)
- **Meningkatnya Tata Kelola Pengadaan Barang Jasa (PBJ)**
  - Indikator Kinerja: Indeks Tata Kelola Pengadaan Barang Jasa (PBJ)
- **Meningkatnya akuntabilitas kinerja pemerintah daerah**
  - Indikator Kinerja: Presentase AKIP Pemerintah Daerah berpredikat BB
- **Meningkatnya kualitas pelayanan publik Sukmadadi Sukamulih**
  - Indikator Kinerja: IKM Sukmadadi Sukamulih

SUPERBIS

- **Meningkatnya Penyelenggaraan pemerintahan yang baik**
  - Indikator Kinerja: Presentase administrasi tata kelola pemerintahan yang baik
- **Meningkatnya Pelayanan yang Prima Sesuai Standar Pelayanan**
  - Indikator Kinerja: Presentase kepuasan masyarakat
- **Meningkatnya Kualitas Kinerja yang Profesional Bidang Hukum**
  - Indikator Kinerja: 1. Presentase produk hukum yang dilaksanakan
  - 2. Presentase penyelesaian permasalahan hukum (JDIH)
  - 3. Presentase penyelesaian permasalahan hukum caraka no Kasus
  - 4. Presentase penyelesaian permasalahan hukum caraka Kasus
  - 5. Presentase penetapan bantuan hukum bagi masyarakat miskin
- **Terselenggaranya kegiatan keagamaan, Nilai-Nilai Luhur Budaya dan sarana pendidikan keagamaan**
  - Indikator Kinerja: 1. Presentase kegiatan keagamaan yang dilaksanakan
  - 2. Presentase kegiatan budaya dan sarana pendidikan keagamaan kecuali ibu ibu
  - 3. Indeks Zakat Nasional
- **Meningkatnya pengelolaan keuangan pendapatan**
  - Indikator Kinerja: 1. Presentase realisasi pendapatan pokok pajak dan retribusi
  - 2. Presentase realisasi permasalahan barang konsiliasi yang tersesuaikan
  - 3. Presentase realisasi pengelolaan aset BOP dan pendapatan BLUP
- **Meningkatnya kinerja kegiatan administrasi pembangunan**
  - Indikator Kinerja: 1. Presentase realisasi kinerja kegiatan administrasi pembangunan
  - 2. Presentase realisasi kontrak yang diselesaikan
  - 3. Presentase realisasi pengelolaan kegiatan PLDH dan kegiatan lainnya
- **Terselenggaranya Pengelolaan Pengadaan Barang Jasa**
  - Indikator Kinerja: 1. Presentase Mutu Pengu Barang Jasa yang terkontribusi
  - 2. Presentase realisasi pengadaan barang dan jasa berdasarkan Kontrak dan dapat dilaksanakan pengunduhan
  - 3. Presentase Pembelanjaan proses PBJ
- **Meningkatnya pengelolaan aset pemerintah publik**
  - Indikator Kinerja: 1. Presentase Fasilitas Penyiaranan Dokumen Kelembagaan dan Jaradoq jabatan
  - 2. Indeks Pengunan Publik (IPP)
- **Meningkatnya kualitas kinerja kekuasaan Daerah**
  - Indikator Kinerja: Nilai AKIP kecamatan Lut
- **Meningkatnya kualitas pelayanan Sukmadadi Daerah**
  - Indikator Kinerja: Presentase kedesadaan kepuasan administrasi kesurgan, administrasi kependapatan, umum dan jasa pemrograman urusan pemerintah daerah.
- **Terlaksananya pemerintah kelurahan kecamatan Program Daerah**
  - Indikator Kinerja: Presentase pemerintah kelurahan kecamatan Program Daerah
- **Terlaksananya pemerintahan Pelayanan Kecamatan Program Daerah**
  - Indikator Kinerja: Presentase pemerintah Pelayanan kecamatan Program Daerah

INDIKATOR (Kegiatan)

- **Administrasi Tata Pemerintahan**
  - Indikator Kinerja: Presentase administrasi tata kelola pemerintahan yang baik
- **Kualitas Kinerja Aparu Daerah**
  - Indikator Kinerja: 1. Presentase Kualitas Kinerja Fasilitasi Kelja Bang Jasa Daerah
- **Fasilitasi dan Koordinasi Hukum**
  - Indikator Kinerja: 1. Presentase konsultasi dan bantuan hukum yang dilaksanakan (Rumus Bantuan Sosial, Fasilitasi Bantuan Hukum, Pendampingan Produk Hukum dan Pengadaan Informasi Hukum
- **Pelaksanaan Kebijakan Kesejahteraan Rakyat**
  - Indikator Kinerja: 1. Presentase kegiatan Pengelolaan Bina Mental Spiritual, Pelaksanaan Hindubro, Evaluasi dan Capaian Kinerja Tentang Kesejahteraan Rakyat
  - Pendampingan Kegiatan Pengelolaan Bina Mental Spiritual dan Kesejahteraan Masyarakat
- **Manajemen Kebijakan Pemerintahan**
  - Indikator Kinerja: 1. Presentase Kegiatan Pelaksanaan Kebijakan, Monitoring dan Evaluasi Kegiatan Pengembalian BUMD dan Pengembalian dan Distribusi Pemerintahan
  - 2. Pengembalian dan Distribusi Pemerintahan
  - Pengembalian Hibah Daerah
- **Pelaksanaan Administrasi Pemerintahan**
  - Indikator Kinerja: 1. Presentase Pelaksanaan Administrasi Pemerintahan Program Pembangunan Pemerintahan dan Evaluasi Program Pembangunan
- **Pengelolaan Pengadaan Barang Jasa**
  - Indikator Kinerja: 1. Presentase kelancaran Pengadaan Barang Jasa, Pengadaan Jaksanal, Pengadaan Kendaraan Elektronik, Pemeliharaan dan Administrasi Pelaksanaan Pengadaan Barang Jasa
- **Pemeliharaan dan Administrasi Pengadaan Barang Jasa**
  - Indikator Kinerja: Presentase Pelaksanaan Pemeliharaan dan Administrasi Pengadaan Barang Jasa
- **Pengelolaan Aset Daerah**
  - Indikator Kinerja: Jumlah Dokumen Hasil Pengelolaan Administrasi Aset Daerah
- **Pengelolaan Pendapatan Daerah**
  - Indikator Kinerja: Jumlah Dokumen Hasil Pengelolaan Administrasi Pendapatan Daerah
- **Monitoring, Evaluasi dan Pelaporan Realisasi Pendapatan Daerah**
  - Indikator Kinerja: Jumlah Dokumen Monitoring Evaluasi dan Pelaporan Realisasi Pendapatan Daerah dan Tata Laksana
- **Pemeliharaan dan Administrasi Pendapatan Daerah**
  - Indikator Kinerja: Jumlah Dokumen Hasil Pemeliharaan dan Administrasi Pendapatan Daerah
- **Penyusunan dan Pengajuan APBD**
  - Indikator Kinerja: Jumlah Dokumen Hasil Penyusunan dan Pengajuan APBD
- **Pelaksanaan Pemeriksaan Internal**
  - Indikator Kinerja: Jumlah Dokumen Hasil Pelaksanaan Pemeriksaan Internal
- **Pelaksanaan Dan Pengelolaan APBD dan Keuangan DAERA**
  - Indikator Kinerja: Jumlah Dokumen Hasil Pelaksanaan dan Pengelolaan APBD dan Keuangan Daerah
- **Pengelolaan Administrasi Pelaksanaan Pengadaan Daerah**
  - Indikator Kinerja: Jumlah Dokumen Hasil Pengelolaan Administrasi Pengadaan Daerah
- **Monitoring dan Evaluasi Pelaksanaan DPA, SKPD**
  - Indikator Kinerja: Jumlah Dokumen Hasil Monitoring dan Evaluasi Pelaksanaan DPA, SKPD
- **Koordinasi dan Pelaksanaan DPA, SKPD**
  - Indikator Kinerja: Jumlah Dokumen Hasil Koordinasi dan Pelaksanaan DPA, SKPD
- **Pelaksana Pengurusan Barang**
  - Indikator Kinerja: Jumlah Dokumen Hasil Pengurusan Barang
- **Pelaksana dan Administrasi Pengadaan**
  - Indikator Kinerja: Jumlah Dokumen Hasil Pelaksana dan Administrasi Pengadaan
- **Penyusunan Administrasi Kepegawaian**
  - Indikator Kinerja: Jumlah Dokumen Hasil Penyusunan Administrasi Kepegawaian
- **Administrasi Umum Perangkat Daerah**
  - Indikator Kinerja: Presentase capaian indikator Penyusunan Administrasi Kepegawaian, Penyusunan Perencana dan Pengendalian Kinerja, Penyusunan Kebutuhan Barang Cadangan dan Pengadaan, Penyusunan Bahan Usulan dan Pelaporan Perundang-undangan, Fasilitasi Kendaraan Tamu, Penyelenggaraan Rapat Koordinasi dan Konsultasi (KKPD) serta Administrasi Umum Perangkat Daerah
  - Jumlah Dokumen Hasil Administrasi Umum Perangkat Daerah
- **Administrasi Keuangan Perangkat Daerah**
  - Indikator Kinerja: Jumlah Dokumen Hasil Administrasi Keuangan Perangkat Daerah yang tersusun
- **Penatausahaan Keuangan dan Penyusunan Laporan Keuangan Pelaksana Bendahara Perangkat Daerah**
  - Indikator Kinerja: Jumlah Dokumen Hasil Penatausahaan dan Penyusunan Laporan Keuangan Pelaksana Bendahara Perangkat Daerah dan Hasil Pelaksana Bendahara
- **Perencanaan, Pengendalian, dan Evaluasi Kinerja Perangkat Daerah**
  - Indikator Kinerja: Jumlah dokumen perencanaan, pengendalian dan evaluasi kinerja Sukmadadi Daerah yang tersusun
- **Administrasi Kepegawaian Perangkat Daerah**
  - Indikator Kinerja: Jumlah Dokumen Hasil Pengurusan Administrasi Kepegawaian
- **Administrasi Umum Perangkat Daerah**
  - Indikator Kinerja: Presentase capaian indikator Penyusunan Administrasi Kepegawaian, Penyusunan Perencana dan Pengendalian Kinerja, Penyusunan Kebutuhan Barang Cadangan dan Pengadaan, Penyusunan Bahan Usulan dan Pelaporan Perundang-undangan, Fasilitasi Kendaraan Tamu, Penyelenggaraan Rapat Koordinasi dan Konsultasi (KKPD) serta Administrasi Umum Perangkat Daerah
  - Jumlah Dokumen Hasil Administrasi Umum Perangkat Daerah
- **Legalisasi Barang Milik Daerah Penunjang Urusan Pemerintah Daerah**
  - Indikator Kinerja: Presentase capaian indikator Penyusunan Administrasi Pengelolaan Barang Milik Daerah, Pengadaan Kendaraan Dinas Operasional atau Lapangan, Pengadaan Bahan, Pengadaan Kendaraan Dinas Operasional atau Lapangan, Pemeliharaan Bahan, Pemeliharaan Peralatan dan Mesin Lainnya, Pemeliharaan Gedung Kantor dan Bangunan Lainnya yang Disediakan dan Hasil Pelaksanaan Pemeliharaan Barang Milik Daerah Penunjang Urusan Pemerintahan Daerah
- **Penyediaan Jasa Penunjang Urusan Pemerintahan Daerah**
  - Indikator Kinerja: Presentase capaian indikator Penyediaan Jasa Surat Menyurat, Pengadaan Jasa Komunikasi, Sumber Daya Air dan Listrik, Penyediaan Jasa Pemisahan Limbah Kantor yang Disediakan dan Hasil Pelaksanaan Penyediaan Jasa Penunjang Urusan Pemerintahan Daerah
- **Pemeliharaan Barang Milik Daerah Penunjang Urusan Pemerintahan Daerah**
  - Indikator Kinerja: Presentase capaian indikator Pelaksanaan Jasa Pajak Kendaraan Perorangan Dinas atau Operasional atau Lapangan, Pemeliharaan Mesin, Pemeliharaan Peralatan dan Mesin Lainnya, Pemeliharaan Jaal Tamp Lainnya, Pemeliharaan/Rehabilitasi Gedung Kantor dan Bangunan Lainnya yang Disediakan dan Hasil Pelaksanaan Pemeliharaan Barang Milik Daerah Penunjang Urusan Pemerintahan Daerah
  - Jumlah Dokumen Hasil Pelaksanaan Jasa Pajak Kendaraan Perorangan Dinas atau Operasional atau Lapangan, Pemeliharaan Jaal Tamp Lainnya, Pemeliharaan/Rehabilitasi Gedung Kantor dan Bangunan Lainnya yang Disediakan
  - Jumlah Dokumen Hasil Pelaksanaan Pemeliharaan Barang Milik Daerah Penunjang Urusan Pemerintahan Daerah
- **Fasilitasi Kemanatanggaran Administrasi Daerah**
  - Indikator Kinerja: Presentase capaian indikator Penyusunan Administrasi Tunjangan Hidup Kepala Daerah, Penyusunan Administrasi Pakaian Dinas dan Atributnya, Penyusunan Administrasi Perjalanan Dinas Dalam Negeri dan Dalam Daerah, Penyusunan Administrasi Perjalanan Dinas Luar Negeri dan Luar Daerah
- **Administrasi Keuangan dan Operasional Pegada Daerah dan Wakil Kepala Daerah**
  - Indikator Kinerja: 1. Presentase Administrasi Keuangan dan Operasional Pegadaan Daerah dan Wakil Kepala Daerah
  - 2. Presentase Pemenuhan Tunjangan Operasional Pegadaan Daerah dan Wakil Kepala Daerah
- **Administrasi Keuangan dan Operasional Pegada Daerah dan Wakil Kepala Daerah**
  - Indikator Kinerja: 1. Presentase Administrasi Keuangan dan Operasional Pegadaan Daerah dan Wakil Kepala Daerah
  - 2. Presentase Pemenuhan Tunjangan Operasional Pegadaan Daerah dan Wakil Kepala Daerah
- **Pelaksanaan Protokol dan Komunikasi Pimpinan**
  - Indikator Kinerja: Presentase Terlaksanaan Protokol dan Komunikasi, Fasilitasi Komunikasi Pimpinan, Penyelenggaraan Tugas Pimpinan
- **Fasilitasi Administrasi**
  - Indikator Kinerja: Jumlah Laporan Hasil Fasilitasi Administrasi
- **Fasilitasi Komunikasi Pimpinan**
  - Indikator Kinerja: Jumlah Laporan Hasil Fasilitasi Komunikasi Pimpinan
- **Penyelenggaraan Tugas Pimpinan**
  - Indikator Kinerja: Jumlah Laporan Hasil Penyelenggaraan Tugas Pimpinan

OUTPUT (Sub Kegiatan)

- **Pembinaan Administrasi Kecamatan**
  - Indikator Kinerja: Jumlah Dokumen Hasil Pembinaan Administrasi Kecamatan
- **Pengendalian Administrasi Kelurahan**
  - Indikator Kinerja: Jumlah Dokumen Hasil Pengendalian Administrasi Kelurahan
- **Fasilitasi Wilayah Negara**
  - Indikator Kinerja: Jumlah Dokumen Hasil Fasilitasi Wilayah Negara
- **Fasilitasi Kinerja Aparu Daerah Negeri**
  - Indikator Kinerja: Jumlah Dokumen Hasil Fasilitasi Kinerja Aparu Daerah Negeri
- **Fasilitasi Produk Hukum Daerah**
  - Indikator Kinerja: Jumlah Produk Hukum Daerah yang Disusun
- **Fasilitasi Jaringan Hukum**
  - Indikator Kinerja: Jumlah Jaring Kerjasama Hukum Perkara
- **Pendampingan Produk Hukum dan Pengadaan Informasi Hukum**
  - Indikator Kinerja: Jumlah Produk Hukum Daerah yang Didampingi
- **Fasilitasi Bina Mental Spiritual**
  - Indikator Kinerja: Jumlah Dokumen Hasil Fasilitasi Pengadaan Bina Mental Spiritual
- **Pelaksanaan Kebijakan, Evaluasi dan Capaian Kinerja Kesejahteraan Rakyat**
  - Indikator Kinerja: Jumlah Dokumen Hasil Kebijakan, Evaluasi dan Capaian Kinerja Kesejahteraan Rakyat
- **Pelaksanaan Kebijakan, Evaluasi dan Capaian Kinerja Kesejahteraan Masyarakat**
  - Indikator Kinerja: Jumlah Dokumen Hasil Kebijakan, Evaluasi dan Capaian Kinerja Kesejahteraan Masyarakat
- **Koordinasi Administrasi Pemerintahan Daerah Pengadaan BUMD dan BUMDes**
  - Indikator Kinerja: Jumlah Dokumen Hasil Koordinasi Administrasi Pemerintahan Daerah Pengadaan BUMD dan BUMDes
- **Pengembalian dan Distribusi Pemerintahan**
  - Indikator Kinerja: Jumlah Dokumen Hasil Pengembalian dan Distribusi Pemerintahan
- **Fasilitasi Administrasi Pengelolaan Pembangunan**
  - Indikator Kinerja: Jumlah Dokumen Hasil Fasilitasi Pengelolaan Pembangunan Daerah
- **Pengendalian Administrasi Program Pembangunan**
  - Indikator Kinerja: Jumlah Dokumen Hasil Pengendalian Administrasi Program Pembangunan
- **Pengelolaan Pengadaan Barang Jasa**
  - Indikator Kinerja: Jumlah Dokumen Hasil Pengelolaan Pengadaan Barang Jasa
- **Pengelolaan Pengadaan Barang Jasa Elektronik**
  - Indikator Kinerja: Jumlah Dokumen Hasil Pengelolaan Pengadaan Barang Jasa Elektronik
- **Pemeliharaan dan Administrasi Pengadaan Barang Jasa**
  - Indikator Kinerja: Jumlah Dokumen Hasil Pemeliharaan dan Administrasi Pengadaan Barang Jasa
- **Pengelolaan Administrasi Aset**
  - Indikator Kinerja: Jumlah Dokumen Hasil Pengelolaan Administrasi Aset
- **Pengelolaan Pendapatan Daerah**
  - Indikator Kinerja: Jumlah Dokumen Hasil Pengelolaan Pendapatan Daerah
- **Monitoring, Evaluasi dan Pelaporan Realisasi Pendapatan Daerah**
  - Indikator Kinerja: Jumlah Dokumen Monitoring Evaluasi dan Pelaporan Realisasi Pendapatan Daerah dan Tata Laksana
- **Pemeliharaan dan Administrasi Pendapatan Daerah**
  - Indikator Kinerja: Jumlah Dokumen Hasil Pemeliharaan dan Administrasi Pendapatan Daerah
- **Penyusunan dan Pengajuan APBD**
  - Indikator Kinerja: Jumlah Dokumen Hasil Penyusunan dan Pengajuan APBD
- **Pelaksanaan Pemeriksaan Internal**
  - Indikator Kinerja: Jumlah Dokumen Hasil Pelaksanaan Pemeriksaan Internal
- **Pelaksana dan Pengelolaan APBD dan Keuangan DAERA**
  - Indikator Kinerja: Jumlah Dokumen Hasil Pelaksana dan Pengelolaan APBD dan Keuangan Daerah
- **Pengelolaan Administrasi Pelaksanaan Pengadaan Daerah**
  - Indikator Kinerja: Jumlah Dokumen Hasil Pengelolaan Administrasi Pelaksanaan Pengadaan Daerah
- **Monitoring dan Evaluasi Pelaksanaan DPA, SKPD**
  - Indikator Kinerja: Jumlah Dokumen Hasil Monitoring dan Evaluasi Pelaksanaan DPA, SKPD
- **Koordinasi dan Pelaksanaan DPA, SKPD**
  - Indikator Kinerja: Jumlah Dokumen Hasil Koordinasi dan Pelaksanaan DPA, SKPD
- **Pelaksana Urusan Perangkat Daerah**
  - Indikator Kinerja: Jumlah Laporan Hasil Pelaksana Urusan Perangkat Daerah
- **Pelaksana dan Administrasi Pengadaan**
  - Indikator Kinerja: Jumlah Dokumen Hasil Pelaksana dan Administrasi Pengadaan
- **Penyusunan Administrasi Kepegawaian**
  - Indikator Kinerja: Jumlah Dokumen Hasil Penyusunan Administrasi Kepegawaian
- **Penyusunan Administrasi Umum Perangkat Daerah**
  - Indikator Kinerja: Jumlah Dokumen Hasil Penyusunan Administrasi Umum Perangkat Daerah
- **Penyusunan Perencana dan Pengendalian Kinerja**
  - Indikator Kinerja: Jumlah Dokumen Hasil Penyusunan Perencana dan Pengendalian Kinerja
- **Penyusunan Bahan Usulan dan Pelaporan Perundang-undangan**
  - Indikator Kinerja: Jumlah Dokumen Hasil Penyusunan Bahan Usulan dan Pelaporan Perundang-undangan
- **Fasilitasi Kendaraan Tamu**
  - Indikator Kinerja: Jumlah Dokumen Hasil Fasilitasi Kendaraan Tamu
- **Penyelenggaraan Rapat Koordinasi dan Konsultasi (KKPD)**
  - Indikator Kinerja: Jumlah Dokumen Hasil Penyelenggaraan Rapat Koordinasi dan Konsultasi (KKPD)
- **Pengadaan Kendaraan Dinas Operasional atau Lapangan**
  - Indikator Kinerja: Jumlah Dokumen Hasil Pengadaan Kendaraan Dinas Operasional atau Lapangan yang Disediakan
- **Pengadaan Bahan**
  - Indikator Kinerja: Jumlah Pada Bahan yang Disediakan
- **Pengadaan Kendaraan Dinas Operasional**
  - Indikator Kinerja: Jumlah Dokumen Hasil Pengadaan Kendaraan Dinas Operasional yang Disediakan
- **Penyediaan Jasa Surat Menyurat**
  - Indikator Kinerja: Jumlah Dokumen Hasil Penyediaan Jasa Surat Menyurat
- **Pengadaan Jasa Komunikasi, Sumber Daya Air dan Listrik**
  - Indikator Kinerja: Jumlah Dokumen Hasil Pengadaan Jasa Komunikasi, Sumber Daya Air dan Listrik yang Disediakan
- **Penyediaan Jasa Pemisahan Limbah Kantor**
  - Indikator Kinerja: Jumlah Dokumen Hasil Penyediaan Jasa Pemisahan Limbah Kantor yang Disediakan
- **Pengadaan Jasa Pemeliharaan Biaya Pemeliharaan Pajak dan Perizinan Kendaraan Dinas Operasional atau Lapangan**
  - Indikator Kinerja: Jumlah Dokumen Hasil Pengadaan Jasa Pemeliharaan Biaya Pemeliharaan Pajak dan Perizinan Kendaraan Dinas Operasional atau Lapangan yang Disediakan
  - Jumlah Dokumen Hasil Pengadaan Jasa Pemeliharaan Biaya Pemeliharaan Pajak dan Perizinan Kendaraan Dinas Operasional atau Lapangan yang Disediakan
- **Pengadaan Jasa Pemeliharaan Biaya Pemeliharaan Pajak dan Perizinan Kendaraan Dinas Operasional atau Lapangan**
  - Indikator Kinerja: Jumlah Dokumen Hasil Pengadaan Jasa Pemeliharaan Biaya Pemeliharaan Pajak dan Perizinan Kendaraan Dinas Operasional atau Lapangan yang Disediakan
  - Jumlah Dokumen Hasil Pengadaan Jasa Pemeliharaan Biaya Pemeliharaan Pajak dan Perizinan Kendaraan Dinas Operasional atau Lapangan yang Disediakan
- **Pemeliharaan Mesin**
  - Indikator Kinerja: Jumlah Dokumen yang Disediakan
- **Pemeliharaan Peralatan dan Mesin Lainnya**
  - Indikator Kinerja: Jumlah Dokumen Hasil Pemeliharaan Peralatan dan Mesin Lainnya yang Disediakan
- **Pemeliharaan Jaal Tamp Lainnya**
  - Indikator Kinerja: Jumlah Dokumen Hasil Pemeliharaan Jaal Tamp Lainnya yang Disediakan
- **Pemeliharaan/Rehabilitasi Gedung Kantor dan Bangunan Lainnya**
  - Indikator Kinerja: Jumlah Dokumen Gedung Kantor dan Bangunan Lainnya yang Dipelihara/Direhabilitasi
- **Penyediaan Jasa Pajak Tunjangan Hidup Kepala Daerah**
  - Indikator Kinerja: Jumlah Dokumen Hasil Penyediaan Jasa Pajak Tunjangan Hidup Kepala Daerah
- **Penyediaan Jasa Pakaian Dinas Dan Atributnya**
  - Indikator Kinerja: Jumlah Dokumen Hasil Penyediaan Jasa Pakaian Dinas Dan Atributnya
- **Penyediaan Jasa Perjalanan Dinas Dalam Negeri**
  - Indikator Kinerja: Jumlah Dokumen Hasil Penyediaan Jasa Perjalanan Dinas Dalam Negeri
- **Penyediaan Jasa Perjalanan Dinas Luar Negeri dan Luar Daerah**
  - Indikator Kinerja: Jumlah Dokumen Hasil Penyediaan Jasa Perjalanan Dinas Luar Negeri dan Luar Daerah
- **Pengadaan Biaya Operasional Pegadaan Daerah dan Wakil Kepala Daerah**
  - Indikator Kinerja: Jumlah Dokumen Hasil Pengadaan Biaya Operasional Pegadaan Daerah dan Wakil Kepala Daerah
- **Pelaksanaan Biaya Operasional Pegadaan Daerah dan Wakil Kepala Daerah**
  - Indikator Kinerja: Jumlah Dokumen Hasil Pelaksanaan Biaya Operasional Pegadaan Daerah dan Wakil Kepala Daerah
- **Pengadaan Biaya Operasional Pegadaan Daerah dan Wakil Kepala Daerah**
  - Indikator Kinerja: Jumlah Dokumen Hasil Pengadaan Biaya Operasional Pegadaan Daerah dan Wakil Kepala Daerah
- **Fasilitasi Administrasi**
  - Indikator Kinerja: Jumlah Laporan Hasil Fasilitasi Administrasi
- **Fasilitasi Komunikasi Pimpinan**
  - Indikator Kinerja: Jumlah Laporan Hasil Fasilitasi Komunikasi Pimpinan
- **Penyelenggaraan Tugas Pimpinan**
  - Indikator Kinerja: Jumlah Laporan Hasil Penyelenggaraan Tugas Pimpinan